

SETTEMBRE 2024

CASSA CENTRALE BANCA

Company Profile

INDICE DEI CONTENUTI

Un grande Gruppo cooperativo	3
Siamo un Gruppo	7
Solidi, attenti al rischio ed efficienti	11
Presenza sul territorio	13
Dati principali	15
Cooperativi. Sostenibili. Responsabili.	17
Assetto organizzativo	28
Gruppo	30
Capogruppo	31
Offerta: una risposta per ogni esigenza	32
Società strumentali del Gruppo	35
Annex	39

UN GRANDE GRUPPO COOPERATIVO

Solido. Vicino. Nostro.

IL NOSTRO OBIETTIVO

Siamo il Gruppo Bancario Cooperativo vicino ai territori e alle comunità.

Il nostro obiettivo è promuovere il benessere dei soci e dei territori in cui operiamo, contribuendo al bene comune e creando un benessere da trasmettere alle prossime generazioni, all'interno di un percorso sostenibile.

Un obiettivo che intendiamo raggiungere coniugando il valore e l'autonomia di un sistema di Banche locali, espressione dei diversi territori, con la redditività, l'efficienza, la crescita e la stabilità tipiche di un grande Gruppo Bancario.



UN GRUPPO



SOLIDO

Tra i primi 10 gruppi bancari in Italia
per attivo e solidità patrimoniale



VICINO

Una rete che promuove il benessere
economico e sociale a livello locale

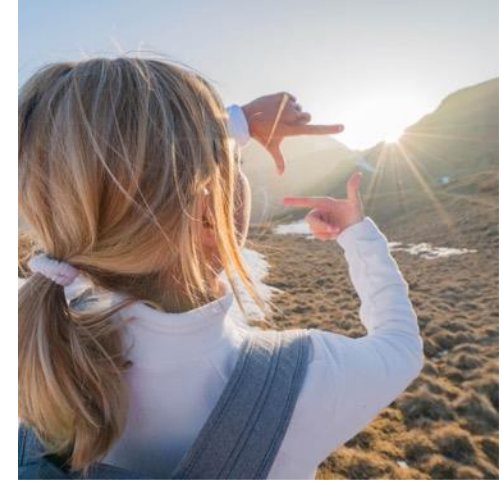

NOSTRO

Un sistema di Banche cooperative
unite da un Patto di Coesione

I NOSTRI PUNTI DI FORZA



CRESCITA E INNOVAZIONE

- Potenziare la capacità di investimento in **innovazione** e **tecnologia** per migliorare l'offerta ed il servizio ai clienti.
- Ampliare la conoscenza dei **clienti** beneficiando di dati comuni ed integrati.
- Ottimizzare l'efficienza dei **processi informativi** mettendo a fattor comune le competenze e le esperienze.



RAPPORTO CON IL TERRITORIO

- Sviluppare un'offerta adatta a soddisfare tutti i **bisogni dei soci e dei clienti**.
- Mantenere e promuovere le relazioni con la **comunità locale**.
- Effettuare investimenti per migliorare il **contesto economico, sociale e culturale** del territorio.



AUTONOMIA E VIRTUOSITÀ

- Garantire una **partecipazione attiva** delle Banche alla definizione **delle strategie del Gruppo** e degli **obiettivi operativi**.
- Assicurare un buon livello di **autonomia operativa, modulata** secondo la virtuosità delle singole Banche.



SOLIDITÀ PATRIMONIALE

- Avere una **elevata solidità patrimoniale**, disponendo di ampio patrimonio libero infragruppo.
- Raggiungere, come Gruppo, un livello di **CET1 Ratio** tra i migliori del sistema bancario.



EFFICIENZA E AGILITÀ

- Avere una **governance** equilibrata e la giusta agilità decisionale.
- Semplificare i processi attraverso una crescente **digitalizzazione**.
- Sviluppare **sinergie** di ricavi e costi attraverso la valorizzazione dei centri di eccellenza e delle best practice.

SIAMO UN GRUPPO

Ma non lo siamo sempre stati

SIAMO UN GRUPPO, MA NON LO SIAMO SEMPRE STATI

Spinti dalla riforma del Credito Cooperativo, abbiamo deciso di costruire un Gruppo per continuare a fare quello che abbiamo sempre fatto: contribuire al benessere dei nostri territori preservando la coesione sociale, lo sviluppo partecipato, il progresso delle comunità.

Il nuovo Gruppo ha preso il nome da Cassa Centrale, la capogruppo attorno cui si sono unite le Banche e le società strumentali che oggi compongono il gruppo bancario.

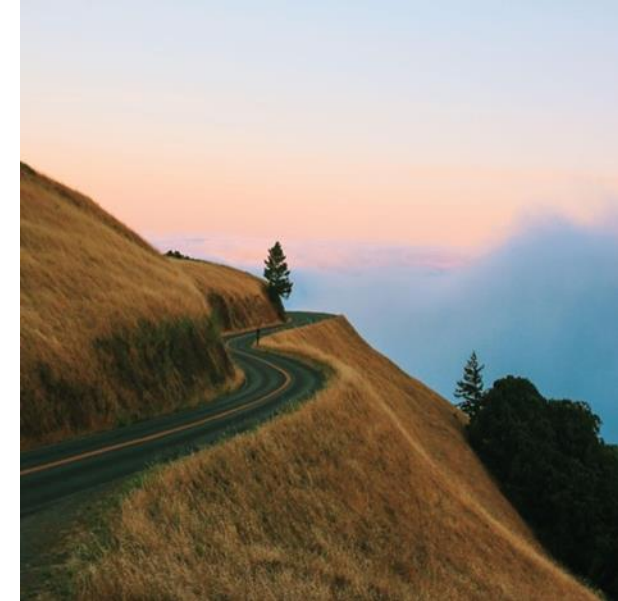

LA NOSTRA STORIA

28 febbraio 1974

Nasce Cassa Centrale
delle Casse Rurali
Trentine S.p.A.

1 gennaio 2024

Gruppo Cassa Centrale
festeggia 5 anni
dalla sua fondazione.

1974

2019

2024

1 gennaio 2019

Nasce il Gruppo
Cassa Centrale.

28 febbraio 2024

Cassa Centrale Banca
celebra 50 anni
dalla sua nascita.

Nota: per ulteriori dettagli, si prega di fare riferimento all'appendice, da slide 41 a 45.

IL NUOVO PITTOGRAMMA



Il rebranding ha introdotto un nuovo pittogramma, rappresentato da **tre quadrati intrecciati**, che simboleggiano **solidità, vicinanza e appartenenza**.

Questo nuovo logo, riflette il **posizionamento distintivo del Gruppo** nel contesto del settore creditizio.

Nota: per ulteriori dettagli, si prega di fare riferimento all'appendice, slide 46 e 47.

SOLIDI, ATTENTI AL RISCHIO ED EFFICIENTI

L'affidabilità è un impegno importante che vogliamo garantire ai nostri clienti
e uno dei nostri principali punti di forza

IL NOSTRO IMPEGNO

Il nostro impegno a mantenere il Gruppo stabile, sicuro ed efficiente deriva dall'elevata solidità patrimoniale, dal basso profilo di rischio, da un modello organizzativo altamente efficace.



Elevata solidità patrimoniale

CET 1 Ratio per il Gruppo 24,6%

Più sono elevati questi valori
più il Gruppo è solido



Basso profilo di rischio

Percentuale esposizioni deteriorate

NPL netto del 0,7%

Un valore ridotto indica un sano
portafoglio creditizio

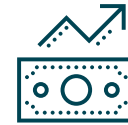

Forte resilienza

Utile netto consolidato:

871 mln€

Modello di business resiliente

Dati al 31 dicembre 2023

PRESENZA SUL TERRITORIO

PRESENTI SUL TERRITORIO

Siamo un grande Gruppo con una presenza capillare in tutta Italia, grazie alle **65 Banche locali** ben radicate nei diversi territori.

-  BANCHE AFFILIATE
-  SEDI DELLA CAPOGRUPPO

Dati al 01.09.2024

Nota: per ulteriori dettagli, si prega di fare riferimento all'appendice, da slide 48 a 54.

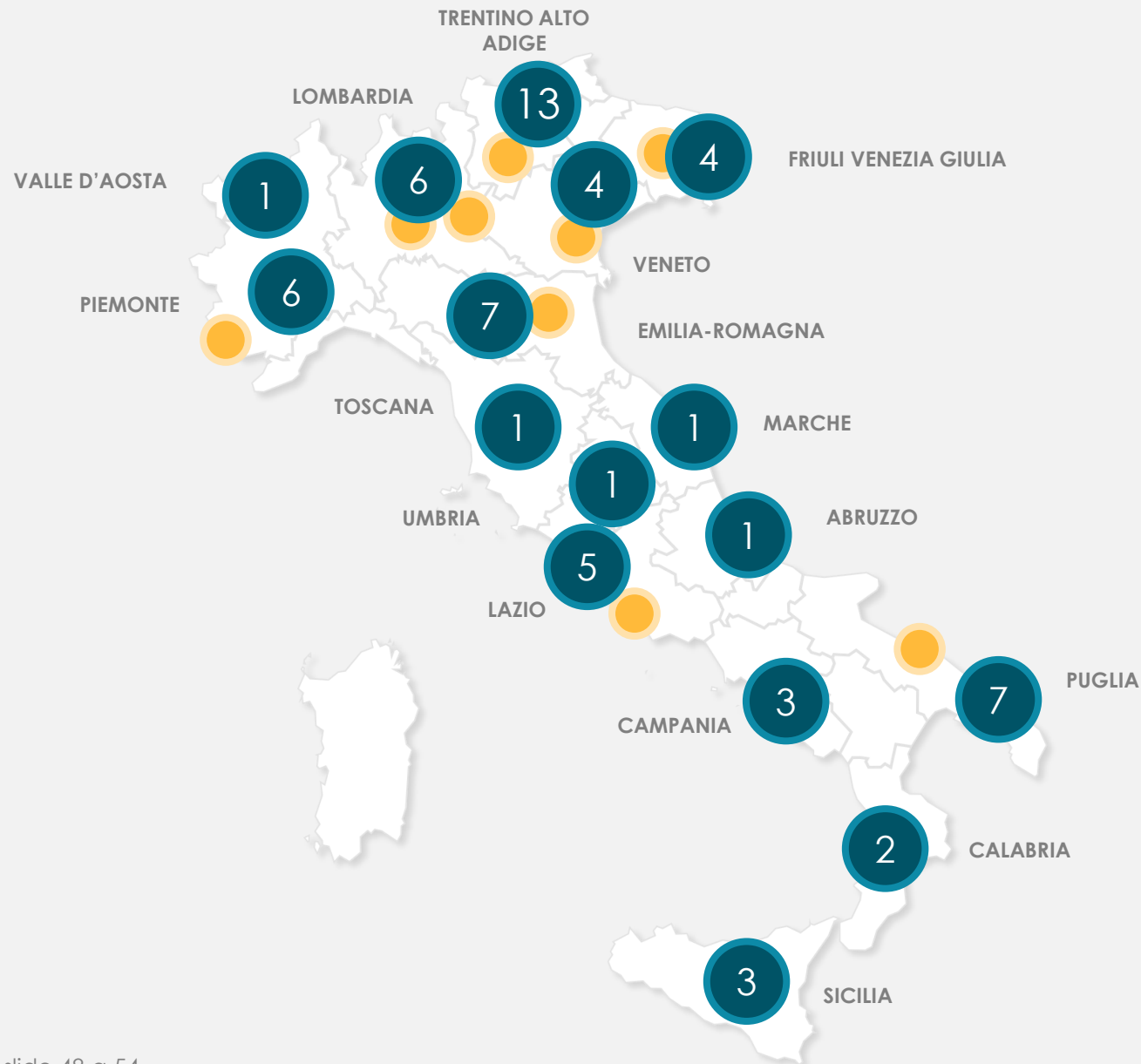

DATI PRINCIPALI

DATI PRINCIPALI AL 31 DICEMBRE 2023

PATRIMONIO



24,6%
CET1 Ratio



85%
Coverage Ratio

STRUTTURA



Oltre
12 mila
Collaboratori



1.480
Sportelli

TERRITORIO



47,9 mld€
Impieghi netti



69 mld€
Raccolta diretta

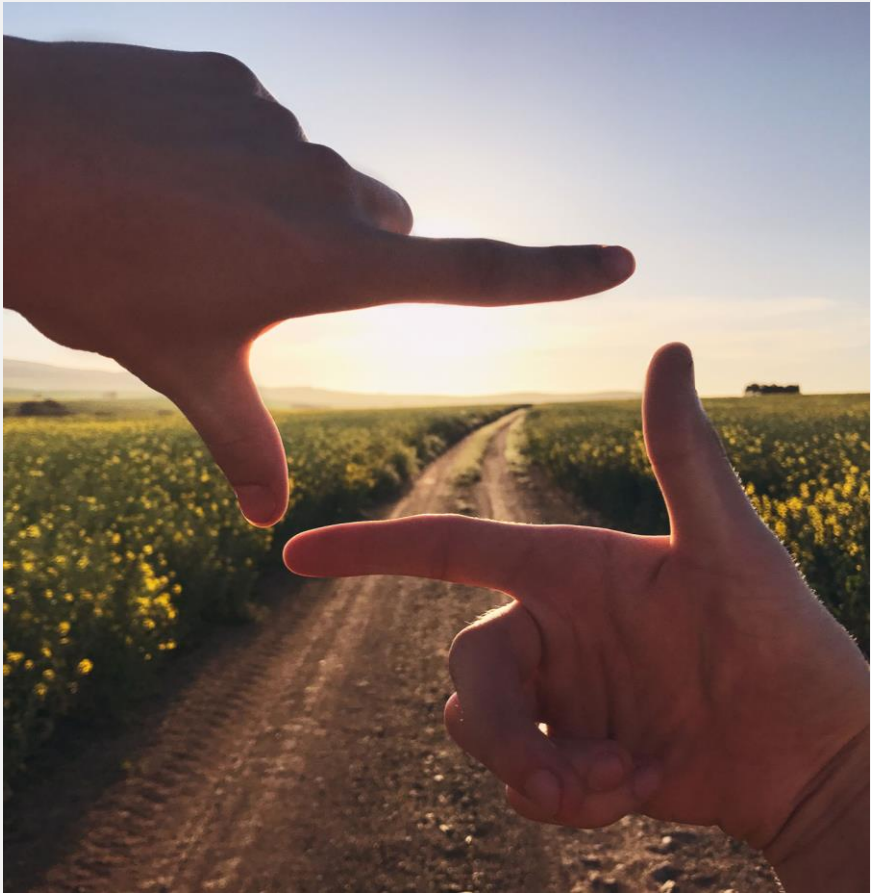

Cooperativi. Sostenibili. Responsabili.

COOPERATIVI, SOSTENIBILI, RESPONSABILI.



Cooperativi
per natura



Sostenibili
dalla nascita



Responsabili
per vocazione

COOPERATIVI PER NATURA

Eredi di una storia che da oltre 100 anni rappresenta un fattore di sviluppo delle Comunità, pensiamo che sia possibile agire con spirito di collaborazione e solidarietà, coniugando efficienza e cooperazione, reciprocità e redditività, coordinamento e autonomia.

La nostra articolazione a Gruppo Bancario Cooperativo richiama esplicitamente i principi della Cooperazione mutualistica di credito e ne rafforza l'interpretazione nell'operare quotidiano.



SOSTENIBILI DALLA NASCITA

Contribuiamo alla crescita delle Comunità in cui operiamo, con un legame totale e permanente, mettendo la relazione con le Persone al centro del nostro operare.

Il nostro obiettivo di creare benessere da trasmettere alle prossime generazioni è un traguardo raggiungibile solo all'interno di un percorso sostenibile.



RESPONSABILI PER VOCAZIONE

La mutualità e il localismo, valori fondanti del Credito Cooperativo, assicurano l'integrazione con le Comunità di riferimento nella proprietà e nell'operatività, che si traducono nella concreta interpretazione della funzione sociale propria della Cooperazione.



LA SOSTENIBILITÀ IN CIFRE (1/4)

PER LE PERSONE

Un ambiente di lavoro attento alle differenze e ricco di opportunità: lo costruiamo giorno dopo giorno insieme alle nostre Persone. Un luogo in cui crescere a livello personale e professionale.



12 mila
Collaboratori



43,3%
Donne



56,7%
Uomini



44,8 anni
Età media

Dati al 31 dicembre 2023

Formazione



Oltre 700 mila ore
di formazione totali
per una media di
58 ore
per collaboratore

Parità di genere



Cassa Centrale Banca ha adottato **due nuove Policy** sulla diversità, equità e inclusione e a sostegno della genitorialità attiva e ha **ottenuto a inizio 2024 la certificazione per la parità di genere**.

Attenzione ai giovani



Nel 2023 il **49,6% degli assunti ha meno di 30 anni**, con un incremento del 16,8% rispetto al 2022.

LA SOSTENIBILITÀ IN CIFRE (2/4)

PER I SOCI E I CLIENTI

Cresciamo e cambiamo, in un naturale percorso di evoluzione che ci permette di rispondere con efficacia a esigenze in continua evoluzione. Teniamo vivi i nostri valori di sempre.



quasi
2,3 mln
Clienti



oltre
474 mila
Soci Cooperatori



92%
Soci Persone Fisiche



+ 10 mila
Soci nel 2023

Dati al 31 dicembre 2023

LA SOSTENIBILITÀ IN CIFRE (3/4)

PER LE COMUNITÀ

Partecipiamo alla vita dei territori, costruiamo occasioni di crescita, promuoviamo lo sviluppo delle Comunità.
Offriamo sostegno alle fragilità, diamo forza alle potenzialità: cooperiamo per una crescita sostenibile.



26,2 mln€
versati ai
Fondi Mutualistici



69,6 mln€
di imposte dirette
versate



oltre
21.500
iniziative sostenute
in sponsorizzazioni,
beneficenza,
liberalità

Fondazioni
5,3%



Sport, tempo libero
e aggregazione
30,8%



Attività socio-assistenziali
17,6%



Cultura, attività
di formazione e ricerca
23,6%



Promozione del Territorio
e delle realtà economiche
22,7%

Dati al 31 dicembre 2023

LA SOSTENIBILITÀ IN CIFRE (4/4)

PER L'AMBIENTE

Garantire risposte alle sfide di oggi senza sprecare risorse che serviranno domani: questa è la nostra idea di sostenibilità ambientale, il principio che guida ogni nostra scelta. Continua il nostro impegno per ridurre gli impatti ambientali connessi ai consumi di energia.



96%

energia elettrica
proveniente da
fonti rinnovabili



0,69

indice di intensità carbonica*
(emissioni di tCO2e per Collaboratore)
*metodo market based
(-29,7% rispetto al 2022)



90%

dei consumi di
carta certificata
FSC/PEFC



15,2 ton

di CO2e evitata
per l'utilizzo di 85ton di carta
riciclata

Dati al 31 dicembre 2023

PER LO SVILUPPO SOSTENIBILE

Alcuni tra gli obiettivi e le finalità imprenditoriali, sanciti dagli Statuti delle Banche affiliate e della Capogruppo, sono direttamente riconducibili agli Obiettivi di Sviluppo Sostenibile dell'Agenda 2030.

Il Gruppo riconosce l'importanza di operare perseguendo i principi di legalità, moralità, professionalità, integrità e trasparenza, in coerenza con i nostri obiettivi di business.

Per questo Cassa Centrale Banca e le Banche del Gruppo hanno adottato le prime politiche in materia di sostenibilità:

- Politica anticorruzione
- Politica ambientale
- Politica sui diritti umani
- Politica sulla diversità
- Politica sulle operazioni di intermediazione di armamenti

Dal 2023 il Gruppo aderisce al Global Compact delle Nazioni Unite.

I principi del Global Compact e gli Obiettivi per lo Sviluppo Sostenibile sono richiamati espressamente nel Codice Etico di Gruppo, insieme alla Carta dei Valori del Credito Cooperativo.



PASSO DOPO PASSO, LUNGO UN PERCORSO DI VALORE.

La strategia di crescita che ci guida verso il domani è frutto del rapporto quotidiano che intrecciamo con i Territori in cui siamo presenti e permea il nostro Piano di Sostenibilità per continuare a creare valore condiviso.



L'ASSETTO

Tra autonomia e coordinamento centrale

IL MODELLO

Come sistema di Banche locali autonome e cooperative organizzate in un moderno Gruppo Bancario, abbiamo adottato un assetto che valorizza il contributo di ogni parte all'interno di un sistema di coordinamento centrale.

Un modello unico ed originale, che si autoalimenta e che crea benessere condiviso.

Assetto tra autonomia e coordinamento centrale

COMPETITIVITÀ, EFFICIENZA E SVILUPPO COSTANTE DI UN'OFFERTA ADEGUATA AL MERCATO	COINVOLGIMENTO E PARTECIPAZIONE ATTIVA
DECISIONI ED INIZIATIVE STRATEGICHE CON LA PIÙ AMPIA RAPPRESENTANZA DI TUTTE LE PARTI	SISTEMI DI AMMINISTRAZIONE, GESTIONE E CONTROLLO UNITARI ED EFFICACI
MONITORAGGIO COSTANTE ED EQUILIBRATO DELLE SCELTE STRATEGICHE E DELL'EQUILIBRIO GESTIONALE	RAPPRESENTATIVITÀ DELLE DIVERSE AREE GEOGRAFICHE

Vantaggi competitivi



Caratteristiche



ORGANIZZAZIONE DEL GRUPPO



* Dati al 01.07.2024

LA CAPOGRUPPO

Cassa Centrale Banca è da 50 anni un Partner di riferimento del sistema bancario cooperativo, condividendone valori, cultura, strategie e modello di riferimento.

Ha sempre operato come Banca di secondo livello, fornendo sostegno ed impulso all'attività delle Banche di Credito Cooperativo e Casse Rurali sue socie e clienti, con un'offerta che si è sempre caratterizzata per l'affidabilità e l'innovazione dei prodotti e servizi, affiancati da una consulenza altamente specializzata.

Nel 2019 è diventata la Capogruppo del primo Gruppo bancario cooperativo italiano, svolgendo anche attività di indirizzo, controllo e coordinamento del Gruppo.



L'OFFERTA, UNA RISPOSTA PER OGNI ESIGENZA

La nostra offerta si rivolge sia al settore bancario, tramite i servizi di **Cassa Centrale Banca** e delle **società strumentali**, sia al settore privato, tramite le **Banche locali**

OFFERTA PER IL SETTORE BANCARIO

Le Banche affiliate e altre Banche locali

Tramite Cassa Centrale Banca o avvalendosi dei servizi delle società strumentali, il Gruppo dispone di un'offerta che si caratterizza da sempre per l'affidabilità e l'innovazione dei prodotti e servizi, affiancati da una consulenza altamente specializzata.

- **Crediti**
- **Finanza**
- **Pagamenti**
- **Pianificazione**



OFFERTA PER IL SETTORE PRIVATO

Individui, famiglie e imprese

Attraverso le proprie Banche locali il Gruppo è in grado di coprire tutti i bisogni tipici espressi dalle persone e dal mondo delle imprese.

- **Conti correnti**
- **Carte**
- **Credito**
- **Leasing & Factoring**
- **Investimenti, assicurazioni e previdenza**
- **Strumenti di incasso e pagamento**
- **Internet e Mobile banking**
- **Gestione rischi**
- **Investment banking**
- **Estero**
- **Altro**



LE SOCIETÀ STRUMENTALI DEL GRUPPO

SOCIETÀ CONTROLLATE (1/2)

CENTRALE SOLUZIONI IMMOBILIARI

Centrale Soluzioni Immobiliari gestisce le attività immobiliari strumentali al Gruppo, ponendosi l'obiettivo di difendere i valori reali degli immobili a presidio dei crediti in sofferenza erogati dal Gruppo Cassa Centrale Banca, in particolare, tramite l'intervento in procedure esecutive ("aste").

allitude

Allitude, la società, nata il 1° gennaio 2020 dall'unione di 8 società operative nei servizi IT e amministrativi, è specializzata in attività di outsourcing informatico e di back-office per il settore bancario.

CLARIS LEASING

Claris Leasing offre operazioni di leasing su beni strumentali, beni immobili ed imbarcazioni da diporto.

ASSICURA

Assicura Agenzia e Assicura Broker forniscono rispettivamente prodotti assicurativi e servizi di brokeraggio alle Banche distributrici.

CLARIS RENT

Claris Rent (controllata al 100% da Claris Leasing) è una società che si occupa di noleggio a lungo termine per la mobilità e la locazione operativa di beni strumentali.

Centrale Trading

Centrale Trading fornisce assistenza tecnica alle Banche di credito cooperativo che distribuiscono i servizi di trading on-line di Directa SIM.

SOCIETÀ CONTROLLATE (2/2)

The logo for Presti pay, featuring the word "Presti" in a dark blue font and "pay" in a white font inside a yellow circle, all within a light grey rounded rectangle.

Prestipay risponde alle esigenze finanziarie delle famiglie, clienti delle Banche di Credito Cooperativo, Casse Rurali e Raiffeisen aderenti al Gruppo Cassa Centrale.

The logo for LINEAM, with "LINEAM" in a bold, dark blue sans-serif font. The letter "I" is stylized with a yellow square above it.

NEAM S.A (Nord Est Asset Management S.A) è una società che gestisce NEF, un Fondo comune di investimento di diritto lussemburghese, multimanager e multicomparto.

SOCIETÀ COLLEGATE

Servizi e Finanza FVG

Servizi e Finanza FVG sviluppa soluzioni adatte per la commercializzazione e ideazione o servizi innovativi ad alto valore tecnologico rivolti alla gestione dei sistemi e strumenti di pagamento anche per conto di terzi, intermediari finanziari e non.

Casse Rurali Raiffeisen Finanziaria SPA

In liquidazione.

ANNEX

LA NOSTRA STORIA E L'EVOLUZIONE DEL LOGO

LA NOSTRA STORIA (1/5)

28 febbraio 1974

Nasce Cassa Centrale delle Casse Rurali Trentine S.p.A.

1974

1999

Accordi tra la Federazione Trentina, Veneta e Friuli Venezia Giulia. Partnership con Banche al di fuori della regione trentina

2002

12 settembre 2002
Trasformazione della ragione sociale in Cassa Centrale delle Casse Rurali Trentine e delle Banche di Credito Cooperativo del Nord Est S.p.A., accogliendo l'apertura della base sociale alle BCC del Veneto e del Friuli Venezia Giulia

2007

13 giugno 2007
L'assemblea straordinaria approva la nuova denominazione di "Cassa Centrale Banca - Credito Cooperativo del Nord Est S.p.A.", recependo la natura ormai sovra-regionale della banca

2007

26 giugno 2007
Siglato l'accordo per l'ingresso di DZ Bank nel capitale di Cassa Centrale Banca. Una partnership tra anime simili, poiché DZ BANK associa numerose Raiffeisen e Volksbanken in un movimento cooperativo simile a quello Italiano, che in Germania conta 160 anni di vita

2016

8 aprile 2016
La riforma del credito cooperativo è legge. Il Parlamento converte il D.L. del 14 febbraio 2016

LA NOSTRA STORIA (2/5)



LA NOSTRA STORIA (3/5)

10 dicembre 2019

Dopo lo sviluppo del segmento di mercato relativo al credito al consumo attraverso il brand Prestipay, nasce la società dedicata Prestipay S.p.A.

Presti pay

1 gennaio 2020

Nell'ambito della riorganizzare della struttura societaria delle entità del Gruppo operanti nell'ambito dei servizi ICT e back office, nasce Allitude S.p.A.

allitude
empower your bank attitude

2019

2019

2019

2020

2020

19 febbraio 2019

La BCE ha comunicato la decisione di classificare il Gruppo Cassa Centrale come soggetto vigilato «significant».

18 dicembre 2019

Costituzione della società Claris Rent S.p.A., con socio unico la controllata Claris Leasing S.p.A., al fine di attuare il progetto di sviluppo del noleggio a lungo termine.

CLARIS RENT

marzo 2020

Nel difficile contesto dell'emergenza Covid-19, al fine di mitigare gli effetti del lockdown, il Gruppo Cassa Centrale ha tempestivamente recepito gli importanti provvedimenti legislativi del Governo e posto in essere tutte le azioni atte a favorire la concessione dei benefici previsti da tali provvedimenti per il sostegno di Famiglie e Imprese.

LA NOSTRA STORIA (4/5)

31 dicembre 2020

Il Gruppo Cassa Centrale ha chiuso il 2020 con un utile in crescita a 245 milioni di Euro (+8,8%) e il CET1 ratio al 21,46%. I dati collocano il Gruppo ai vertici del panorama bancario nazionale per patrimonializzazione e ne confermano la capacità di svolgere sempre meglio il proprio ruolo a sostegno delle Comunità, reagendo più che positivamente all'emergenza Covid-19

2020

2021

2 agosto 2021

Cassa Centrale Banca ha acquistato da Cassa Centrale Raiffeisen Alto Adige un ulteriore 10% del capitale di Centrale Trading, che entra quindi a far parte del Gruppo Bancario Cooperativo come società controllata.

Centrale
Trading

2021

2021

9 luglio 2021

Il Gruppo Cassa Centrale ha superato l'esame del *Comprehensive Assessment* secondo quanto emerge dagli esiti pubblicati oggi dalla Banca Centrale Europea (BCE). I risultati complessivi dell'esercizio sono i seguenti: CET1 ratio del **17,14%** nello scenario «base» rispetto al valore di partenza di dicembre 2019 del **19,72%**, significativamente superiore alla soglia di attenzione dell'8% fissata da BCE; CET1 ratio del **10,59%**, nello scenario «avverso», rispetto alla soglia minima definita dalla BCE del 5,5%.

31 dicembre 2021

I risultati confermano l'efficienza e la solidità del Gruppo Cassa Centrale. L'utile netto è pari a 333 milioni di Euro (+36% rispetto 2020) con un CET1 ratio del 22,6%. Prosegue la capacità reddituale del Gruppo dimostrata nel primo triennio, in un esercizio ancora fortemente condizionato dagli impatti della pandemia.

LA NOSTRA STORIA (5/5)

1 gennaio 2024

Gruppo Cassa Centrale
festeggia i 5 anni dalla sua
fondazione.

2024



28 febbraio 2024

Cassa Centrale Banca celebra
50 anni dalla sua nascita.

2024



ANALISI ED EVOLUZIONE DEL PITTOGRAMMA



- Positività
- Proattività
- Affidabilità
- Vitalità
- Credibilità
- Lealtà
- Autorità
- Professionalità
- Armonia



	HEX	RGB	CMYK	PANTONE C	PANTONE U
	#005366	0 83 102	95 40 30 35	7708 C	308 U
	#FFBA3A	255 186 58	0 25 80 0	136 C	121 U
	#FFFFFF	255 255 255	0 0 0 0	-	-

STORYTELLING E COLORI DEL NUOVO PITTOGRAMMA



Grazie al processo di rebranding, è stato sostituito ai due tradizionali simboli delle BCC (la doppia cc incrociata) e delle Casse Rurali Trentine (il fascio clesiano), un unico simbolo: il **pittogramma con i tre quadrati**, che diventa la rappresentazione visiva dei significati sottesi al marchio.

Il quadrato, elemento fondante di tutta l'identity, è utilizzato come **fil rouge di una narrazione che racconta solidità, vicinanza e appartenenza**, simbolo dell'identità comune attorno alla quale si sono raccolte le Banche, le Società del Gruppo e la Capogruppo. **Tre quadrati intrecciati, tre elementi che, uniti tra loro, formano qualcosa di più, il Gruppo.**

Il marchio diventa quindi eco del posizionamento strategico-valoriale del Gruppo, che si pone come differente e distintivo rispetto al panorama del settore creditizio.

FOCUS SUL TERRITORIO

LE SEDI DELLA CAPOGRUPPO

SEDE TRENTO

VIA GIOVANNI SEGANTINI, 5 - 38122 TRENTO

VIA GIOVANNI SEGANTINI, 10 - 38122 TRENTO

VIA GIOVANNI SEGANTINI, 23 - 38122 TRENTO

VIA JACOPO ACONCIO, 9 - 38122 TRENTO

VIA INNSBRUCK, 2 - 38123 TRENTO

VIA ALTO ADIGE, 160 - 38121 TRENTO

PIAZZA CENTA, 13 - 38122 TRENTO

SEDE TERRITORIALE BARI

VIA GIOVANNI AMENDOLA, 168/5
70126 BARI

SEDE TERRITORIALE BOLOGNA

VIA DEI TRATTATI COMUNITARI EUROPEI 1957-2007, 15
40127 BOLOGNA

SEDE TERRITORIALE BRESCIA

VIA SOSTEGNO, 60
25124 BRESCIA

SEDE TERRITORIALE CUNEO

VIA GENOVA, 11/A
12100 CUNEO

SEDE TERRITORIALE MILANO

VIALE PASUBIO, 21
20154 MILANO

SEDE TERRITORIALE PADOVA

VIA GIACINTO LONGHIN, 1
35129 PADOVA

SEDE TERRITORIALE ROMA

VIALE ALEXANDRE GUSTAVE EIFFEL, 15
00148 ROMA

SEDE TERRITORIALE UDINE

VIA VERZEGNIS, 15
33100 UDINE

LE BANCHE AFFILIATE (1/5)

Abruzzo

- BANCA DI CREDITO COOPERATIVO ABRUZZI E MOLISE

Calabria

- CREDITO COOPERATIVO CENTRO CALABRIA
- BCC CALABRIA NORD - CREDITO COOPERATIVO

Campania

- BANCA DI CREDITO COOPERATIVO DI AQUARA
- BANCA DI CREDITO COOPERATIVO DI FLUMERI
- BANCA MONTE PRUNO – CREDITO COOPERATIVO DI FISCIANO, ROSCIGNO E LAURINO

Emilia-Romagna

- BANCA MALATESTIANA – CREDITO COOPERATIVO
- BANCA DI CREDITO COOPERATIVO DELLA ROMAGNA OCCIDENTALE
- BCC FELSINEA – BANCA DI CREDITO COOPERATIVO DAL 1902
- BANCA CENTRO EMILIA – CREDITO COOPERATIVO
- BANCA DI CREDITO COOPERATIVO DI SARSINA
- ROMAGNABANCA CREDITO COOPERATIVO ROMAGNA EST E SALA DI CESENATICO
- BANCA DI BOLOGNA CREDITO COOPERATIVO

LE BANCHE AFFILIATE (2/5)

Friuli Venezia Giulia

- CREDITO COOPERATIVO – CASSA RURALE ED ARTIGIANA DEL FRIULI VENEZIA GIULIA
- BANCA 360 CREDITO COOPERATIVO FVG
- PRIMACASSA – CREDITO COOPERATIVO FVG
- ZKB ZADRUŽNA KRAŠKA BANKA TRST GORICA ZADRUGA – ZKB CREDITO COOPERATIVO DI TRIESTE E GORIZIA

Lazio

- BANCA DI CREDITO COOPERATIVO DEL CIRCEO E PRIVERNATE
- BANCA DI CREDITO COOPERATIVO DEI CASTELLI ROMANI E DEL TUSCOLO
- BANCA DI CREDITO COOPERATIVO DI ANAGNI
- BANCA CENTRO LAZIO CREDITO COOPERATIVO
- BANCA LAZIO NORD CREDITO COOPERATIVO

Lombardia

- CASSA PADANA BANCA DI CREDITO COOPERATIVO
- BANCA DI CREDITO COOPERATIVO DI BARLASSINA
- CASSA RURALE ED ARTIGIANA DI BORGO SAN GIACOMO (BRESCIA) – CREDITO COOPERATIVO
- BANCA DI CREDITO COOPERATIVO DI BRESCIA
- BANCA DEL TERRITORIO LOMBARDO CREDITO COOPERATIVO
- BANCA DI CREDITO COOPERATIVO LODI

Marche

- BANCO MARCHIGIANO CREDITO COOPERATIVO

LE BANCHE AFFILIATE (3/5)

Piemonte

- BENE BANCA CREDITO COOPERATIVO DI BENE VAGIENNA (CUNEO)
- CASSA RURALE ED ARTIGIANA DI BOVES – BANCA DI CREDITO COOPERATIVO (BOVES - CUNEO)
- BANCA DI CARAGLIO, DEL CUNEESE E DELLA RIVIERA DEI FIORI – CREDITO COOPERATIVO
- BANCA DI CREDITO COOPERATIVO DI CHERASCO
- BANCA DI CREDITO COOPERATIVO DI PIANFEI E ROCCA DÈ BALDI
- BANCA TERRITORI DEL MONVISO – CREDITO COOPERATIVO DI CASALGRASSO E SANT'ALBANO STURA

Puglia

- BANCA DELL'ALTA MURCIA CREDITO COOPERATIVO
- BANCA DI CREDITO COOPERATIVO DI ALBEROBELLO, SAMMICHELE E MONOPOLI
- BANCA DI CREDITO COOPERATIVO DI CASSANO DELLE MURGE E TOLVE

- BANCA DI CREDITO COOPERATIVO DI CONVERSANO
- BANCA DI CREDITO COOPERATIVO DI LOCOROTONDO CASSA RURALE E ARTIGIANA
- BANCA DI CREDITO COOPERATIVO DI SAN GIOVANNI ROTONDO
- BANCA DI CREDITO COOPERATIVO DI SAN MARZANO DI SAN GIUSEPPE – TARANTO

Sicilia

- BANCA DI CREDITO COOPERATIVO DEI CASTELLI E DEGLI IBLEI
- BANCA DI CREDITO COOPERATIVO LA RISCOSSA DI REGALBUTO
- SICILBANCA – CREDITO COOPERATIVO ITALIANO

Toscana

- CASTAGNETO BANCA 1910 – CREDITO COOPERATIVO

LE BANCHE AFFILIATE (4/5)

Trentino Alto Adige

- CASSA RURALE VALLAGARINA – BANCA DI CREDITO COOPERATIVO
- CASSA RURALE ALTOGARDA - ROVERETO – BANCA DI CREDITO COOPERATIVO
- CASSA RURALE DI LEDRO – BANCA DI CREDITO COOPERATIVO
- LA CASSA RURALE – CREDITO COOPERATIVO ADAMELLO GIUDICARIE VALSABBIA PAGANELLA
- CASSA RURALE VALSUGANA E TESINO – BANCA DI CREDITO COOPERATIVO
- FPB CASSA DI FASSA PRIMERO BELLUNO – BANCA DI CREDITO COOPERATIVO
- CASSA RURALE VAL DI SOLE – BANCA DI CREDITO COOPERATIVO
- CASSA RURALE ALTA VALSUGANA – BANCA DI CREDITO COOPERATIVO
- CASSA RURALE VAL DI FIEMME – BANCA DI CREDITO COOPERATIVO
- CASSA RURALE RENON - RAIFFEISENKASSE RITTEN
- CASSA RAIFFEISEN DI SAN MARTINO IN PASSIRIA – RAIFFEISENKASSE ST. MARTIN IN PASSEIER
- CASSA RURALE VAL DI NON - ROTALIANA E GIOVO – BANCA DI CREDITO COOPERATIVO
- BANCA PER IL TRENTINO ALTO ADIGE – BANK FUER TRENTINO-SUEDTIROL – CREDITO COOPERATIVO ITALIANO

LE BANCHE AFFILIATE (5/5)

Umbria

- BANCA DI CREDITO COOPERATIVO DI SPELLO E DEL VELINO

Valle d'Aosta

- BANCA DI CREDITO COOPERATIVO VALDOSTANA – COOPERATIVE DE CREDIT VALDOTAINE

Veneto

- CORTINABANCA – CREDITO COOPERATIVO
- BVR BANCA VENETO CENTRALE - CREDITO COOPERATIVO ITALIANO
- BANCA PREALPI SANBIAGIO CREDITO COOPERATIVO
- BANCA ADRIA COLLI EUGANEI – CREDITO COOPERATIVO

Sede legale e Direzione Generale

Via Segantini, 5 - 38122 Trento

Tel. 0461.313 111

cassacentrale.it